# ARCHITECTURA RECHTHOEKIGE DOUCHEVLOER RECHTHOEK

## PRODUCTINFORMATIE



| | |
|---|---|
| Artikeltitel | Villeroy & Boch Architectura Rechthoekige douchevloer, 1500 x 800 x 48 mm, Wit Alpin |
| Artikelnummer | UDA1580ARA248V-01 |
| Montage / Montagetype | opzet, hoekmontage\|vlakke inbouw\| Opbouw op sokkel |
| Montage-instructies | De inbouwhoogte van de douchebak kan bij gebruik van de afvoergarnituur Viega art.-nr. 634 100 worden teruggebracht met 30 mm. Belangrijke informatie: Deze afvoergarnituur voldoet niet aan EN 274., Vanaf maat 1400 x 900 zijn telkens twee steunen (U82990000) nodig. |
| Onderdelen van de levering | 1 x rechthoekige douchevloer , 1 x afvoerkap in Wit Alpin (01), bij matkleuren afvoerkap in bijpassende matkleuren. |
| Lengte in mm | 1500 |
| Breedte in mm | 800 |
| Hoogte in mm | 48 |
| Interne diepte | 15 |
| Collectie | Architectura |
| Materiaal | Acryl |
| Aanduiding van de kleur | Wit Alpin |
| Ander materiaal | Afvoerdeksel: Acryl |
| Andere oppervlakken | Afvoerdeksel: glanzend |
| Vorm | Rechthoek |
| Kleuraanduiding | Wit Alpin |
| Andere kleuraanduiding | Afvoerdeksel: Wit Alpin |
| Antibacterieel oppervlak (met AntiBac) | Nee |
| Gemakkelijke oppervlaktereiniging (CeramicPlus) | Nee |
| Met slipweerstand | Nee |

## TECHNISCHE TEKENINGEN

**UDA1580ARA248V-01**

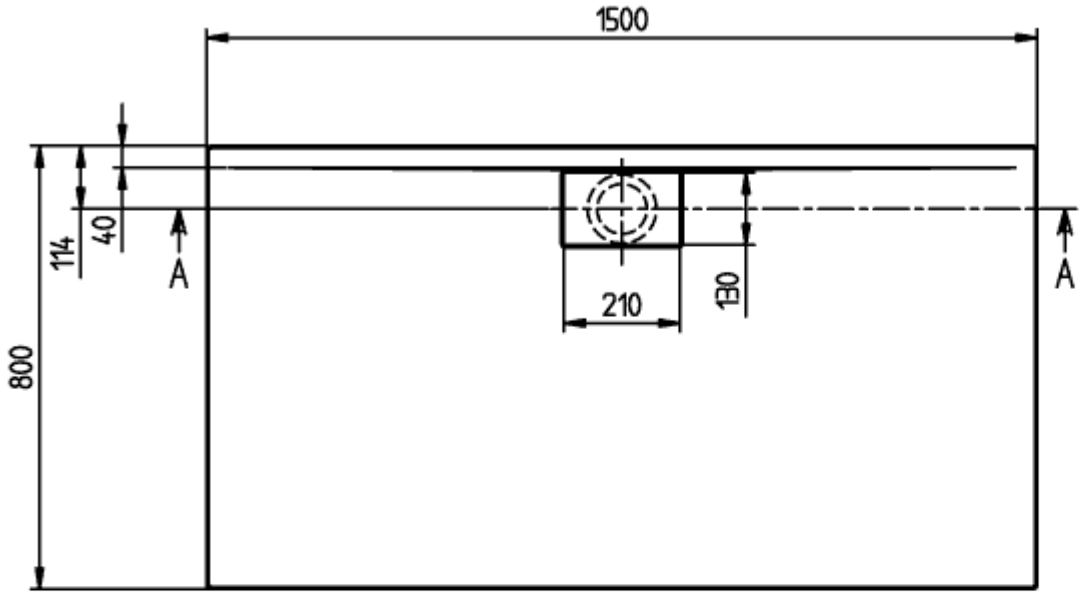


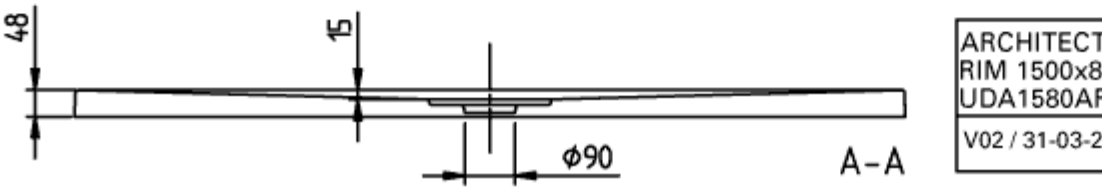

## UDA1580ARA248V-01

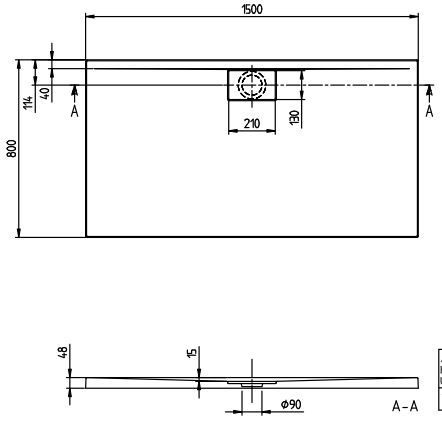





| | |
|---|---|
| ARCHITECTURA METAL<br>RIM 1500x800<br>UDA1580 ARA248 | Villeroy & Boch<br>1748 |
| V02 / 31-03-2021 | |